CHANSONS POPULAIRES DE BRETAGNE

recueillies ou mises en musique par

ROZEN AR VREZON

A MA BRETAGNE

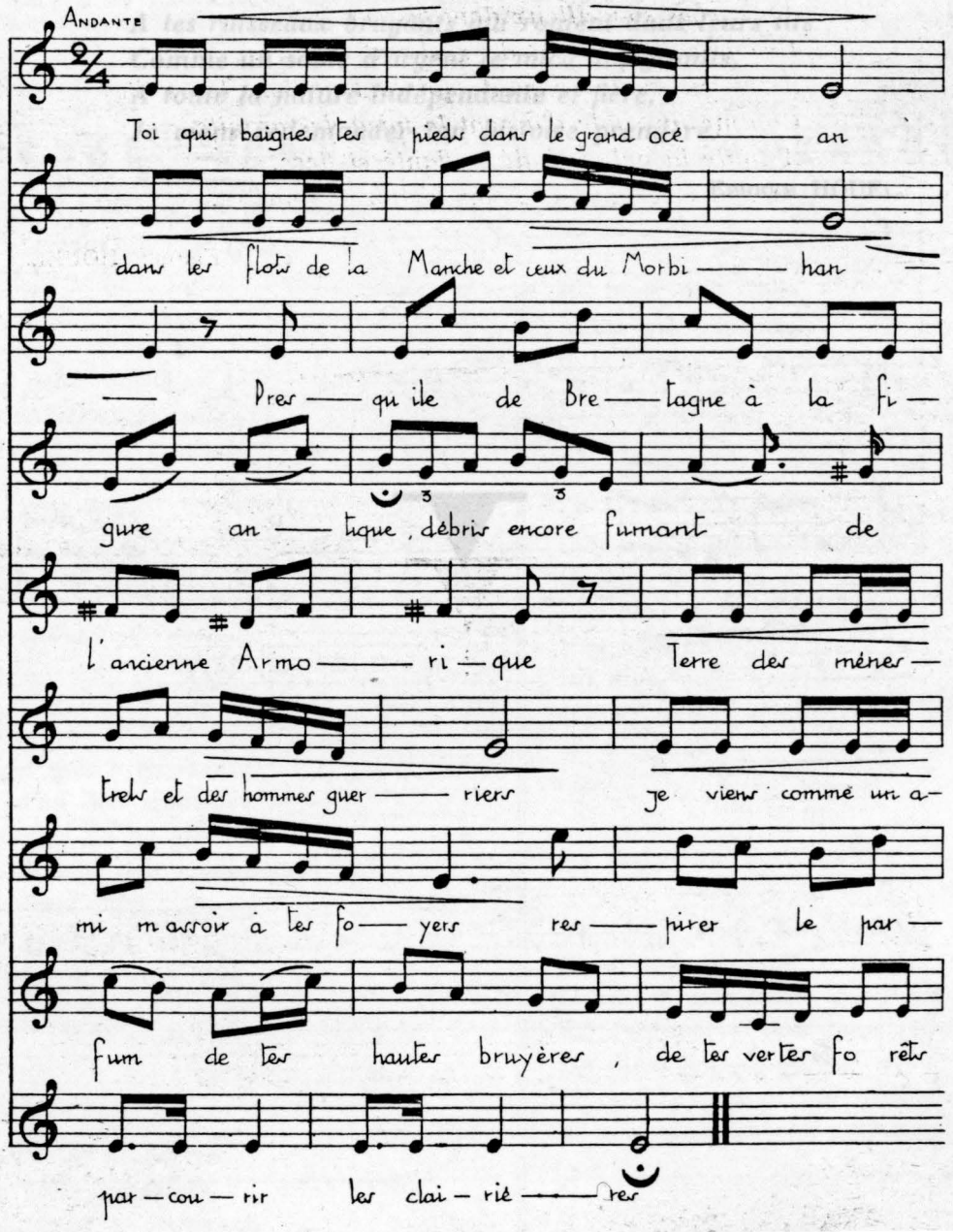

Toi qui baigne tes pieds dans le grand océan ;
Dans les flots de la Manche et ceux du Morbihan.
Presqu'île de Bretagne à la figure antique,
Débris encore fumant de l'ancienne Armorique.
Terre des Ménestrels et des hommes guerriers,
Je viens comme un ami, m'asseoir à tes foyers,
Respirer le parfum de tes hautes bruyères,
De tes vertes forêts parcourir les clairières.

A tes menhirs géants, à tes clochers à jour,
A tes manoirs dont l'herbe a dépassé la tour,
A tes rocs sourcilleux dont les rudes figures
Découpent l'horizon de vastes dentelures.
A tes ruisseaux bruyants qui roulent dans leurs lits
Comme un sable d'argent le mica des granits,
A toute la nature indépendante et fière,
Je viens redemander ton histoire première.

EPHREM HOUEL.